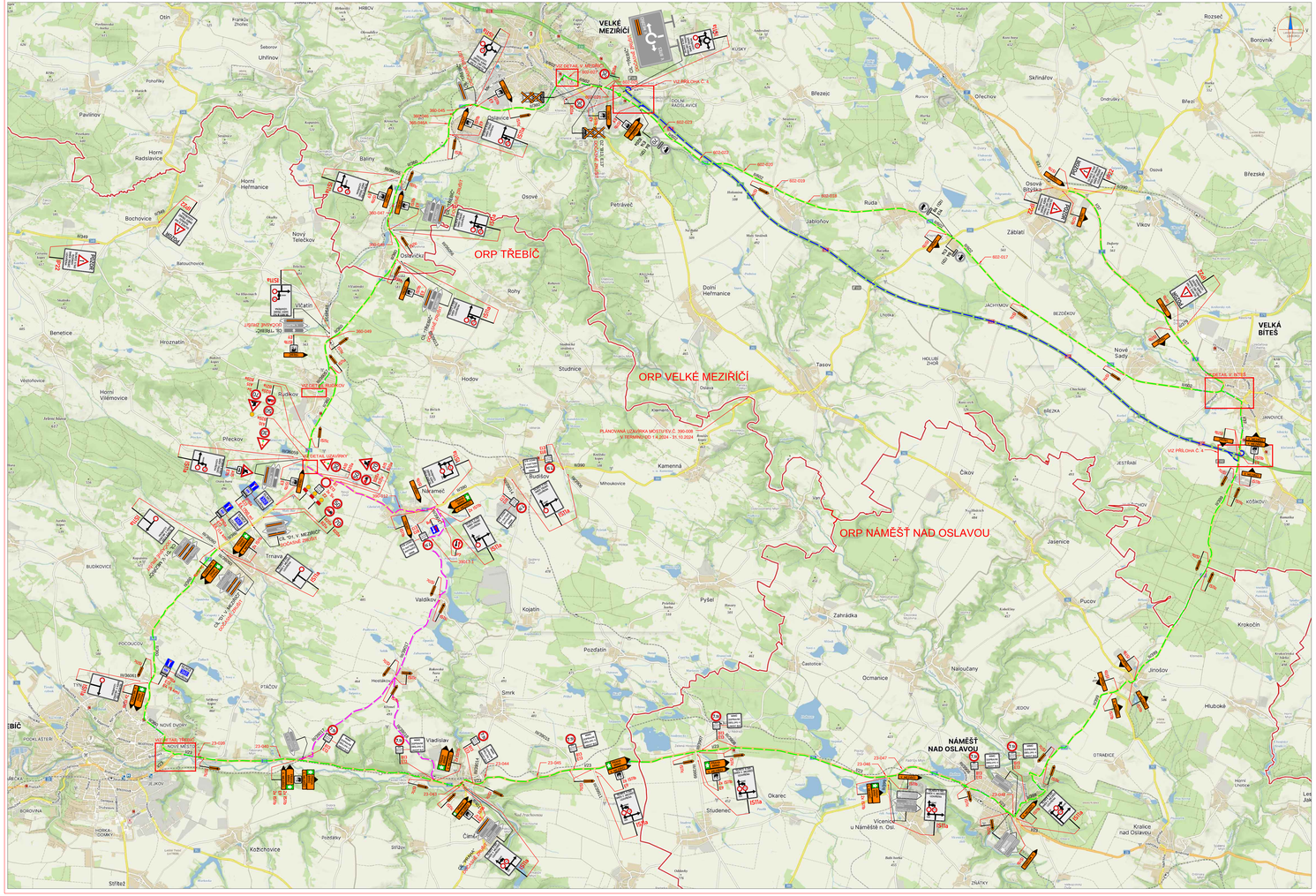

SEZNAM MOSTŮ NA OBJÍZDNÉ TRASE

číslo silnice	- mostu	staničení	Vn (t)	Vr (t)	Ve (t)	max. nápr. tlak (t)
23	039	99,236	25,0	50	273	
23	040	101,121	32,0	80	196	20,0
23	043	105,257	32,0	80	196	20,0
23	044	105,812	32,0	80	196	0,0
23	045	107,031	32,0	80	196	0,0
23	046	114,930	78,0	279	433	12,0
23	047	115,302	50,0	130	292	12,0
23	048	118,026	44,0	115	149	12,0
37	059	0,000	32,0	80	196	24,0
360	044	106,222	32,0	80	196	24,0
360	045	108,448	32,0	80	192	24,0
360	046	108,960	32,0	80	196	24,0
360	046A	109,213	32,0	80	196	24,0
360	047	111,498	32,0	80	196	24,0
360	048	111,855	32,0	80	196	24,0
360	049	115,144	32,0	80	196	
390	012	35,266	50,0	80	196	24,0
602	017	37,049	57,0	191	386	42,8
602	018	41,284	48,0	59	98	18,0
602	019	42,066	32,0	80	196	12,0
602	020	42,847	32,0	80	196	20,0
602	022	43,873	32,0	80	196	12,0
602	023	44,950	60,0	72	120	45,0
602	025	46,381	32,0	63	106	24,0
602	026	46,604	34,0	41	69	15,4
602	027	47,287	32,0	50	85	24,0
39017	1	6,647	24,0	41	169	12,0

LEGENDA:

- A15 — PŘECHODNÉ DOPRAVNÍ ZNAČENÍ
- IP4 — STÁVAJÍCÍ DOPRAVNÍ ZNAČENÍ
- IP4 — STÁVAJÍCÍ DOPRAVNÍ ZNAČENÍ DOČASNĚ ZRUŠENÉ
- OBJÍZDNÁ TRASA PRO VOZIDLA DO 7,5t
- PRACOVNÍ MÍSTO
- MIMO KOPIA A3 PROJEKTU — TEXT DODATKOVÉ TABULKY
- OBJÍZDNÁ TRASA PRO VOZIDLA NAD 12t (D1)
- OBJÍZDNÁ TRASA PRO VOZIDLA NAD 7,5t

POZNÁMKA:
- Umístění přechodného dopravního značení dle TP C 66 (Zásady pro označování pracovních míst na pozemních komunikacích)
- Stávající dopravní značení v rozporu s přechodnou úpravou provozu bude zneplatněno skrtnutím nebo zakrytím.
- Doplnění značení B28 umístěno 7 dní před zahájením stavby.

PŘEHLEDOVÁ MAPA — ÚPLNÁ UZAVÍRKA — ČÁSTEČNÁ UZAVÍRKA

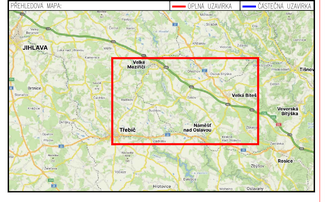

2. ETAPA

ZNAKOM s.r.o., ZENGROVA 2694/14, 615 00 BRNO, TEL 602 593 363, ZNAKOM@ZNAKOM.CZ, PRACOVIŠTĚ: PYSKRŠKA 1a 602 00 BRNO

Zpracoval: Karel HANÁK, podpis:	Zodpovědný projektant: Karel HANÁK, podpis:	Kontroloval: Petr OŠMERA, osvědčení: 005 015 243	ZNAKOM
Schválil: Petr BEDNÁŘ, podpis:	Ředitel společnosti: Petr BEDNÁŘ, podpis:	podpis:	ZNAKOM s.r.o., ZENGROVA 2694/14, 615 00 BRNO

Místo:	RUDÍKOV	Číslo zak.:	24200.360
Silnice:	II/360; II/390	Formát:	594x1470
Stanovení úseku:	KM: 118,135 – KM 119,275; KM 37,600 – KM 37,665	Datum:	10.01.2024
Akce:	II/360 TRNAVA – RUDÍKOV, 1. STAVBA	Číslo přílohy:	3
Obsah:	PŘECHODNÉ DOPRAVNÍ ZNAČENÍ		